



ROMA CAPITALE

DIPARTIMENTO PROGRAMMAZIONE E ATTUAZIONE URBANISTICA
U.O. CITTA' PERIFERICA

PIANO ESECUTIVO PER IL RECUPERO URBANISTICO DEL NUCLEO N. 13.7 " DRAGONA - VIA DI BAGNOLETTO "

MUN.
XIII

PROPONENTE:
Associazione Consortile "Tre Pizzi Bagnolo"
Presidente: **Domenico Ranalletta**

P NUOVE PERIFERIE
MUNICIPIO XIII

PROGETTAZIONE:
Arch. **Giuseppe Amatilli**

Consulente Tecnico del Consorzio di Recupero:
Geom. Franco De Luca
Studio Pala-De Luca :
Geom. Dariusz Jablonski
Ing. Valentina Carpiocci

Studio Tecnico: Arch. **Giuseppe Amatilli**
Viale Città d'Europa, 54 - 00144 Roma; tel: 06.52246010 fax: 06.45423444 - E_mail: giuseppe.amatilli@gmail.com

Direttore Dipartimento Programmazione e Attuazione Urbanistica Ing. **Errico Stravato**
Coordinamento Tecnico - Amministrativo:
Direttore U.O. Città Periferica Ing. **Tomino Egiddi**
Arch. **Michela Poggipolini**
Arch. **Maurizio Santilli**
Funz. Geom. **Marco Fattori**
Funz. Geom. **Mauro Pizzuti**
Funz. Geom. **Cosma Damiano Vecchio**
Funz. Geom. **Mauro Zanini**
Funz. Serv. Tec. Sist. Graf. **Emanuela Morselotto**
Funz. Sist. Graf. Infor. Territ. **Bruno De Lorenzo**
Funz. Sist. Graf. Infor. Territ. **Anna Panaiotti**
Funz. Sist. Graf. Infor. Territ. **Rossella Staruga**
Istrut. Tec. Sist. Graf. **Fabio De Minicis**
Istrut. Tec. Sist. Graf. **Irene Torniai**
Geom. **Isabella Castellano**
Geom. **Mauro Ceati**
Geom. **Raffaella Cruciani**
Geom. **Rita Napolitano**
Geom. **Antonio Nardone**
Geom. **Maria Cristina Ria**
Geom. **Salvatore Zullino**
Funz. Dir. Amm. - Paolo Di Mario, Eugenia Girolami; Funz. Amm. **Anna Medaglia**; Istr. Amm. **Simonetta Gambadori**; Oper. Serv. Supp. Cust. **Daniela Astrolongo**
Supporto Tecnico - Amministrativo R.p.R. S.p.A.:
Arch. **Cristina Campanelli**; Geom. **Massimo Antonelli**; Tec. Aerof. **Alessandro Cugola**; Istrut. Ammin.: **Maurizio Barelli, Fabrizio Pirazzoli**

Tavola n.
7

SEDI VIARIE E PARCHEGGI PUBBLICI

scala 1:2000 | MARZO 2012 | Aggiornamenti: | nome del File

"CONSORZIO TRE PIZZI BAGNOLO"

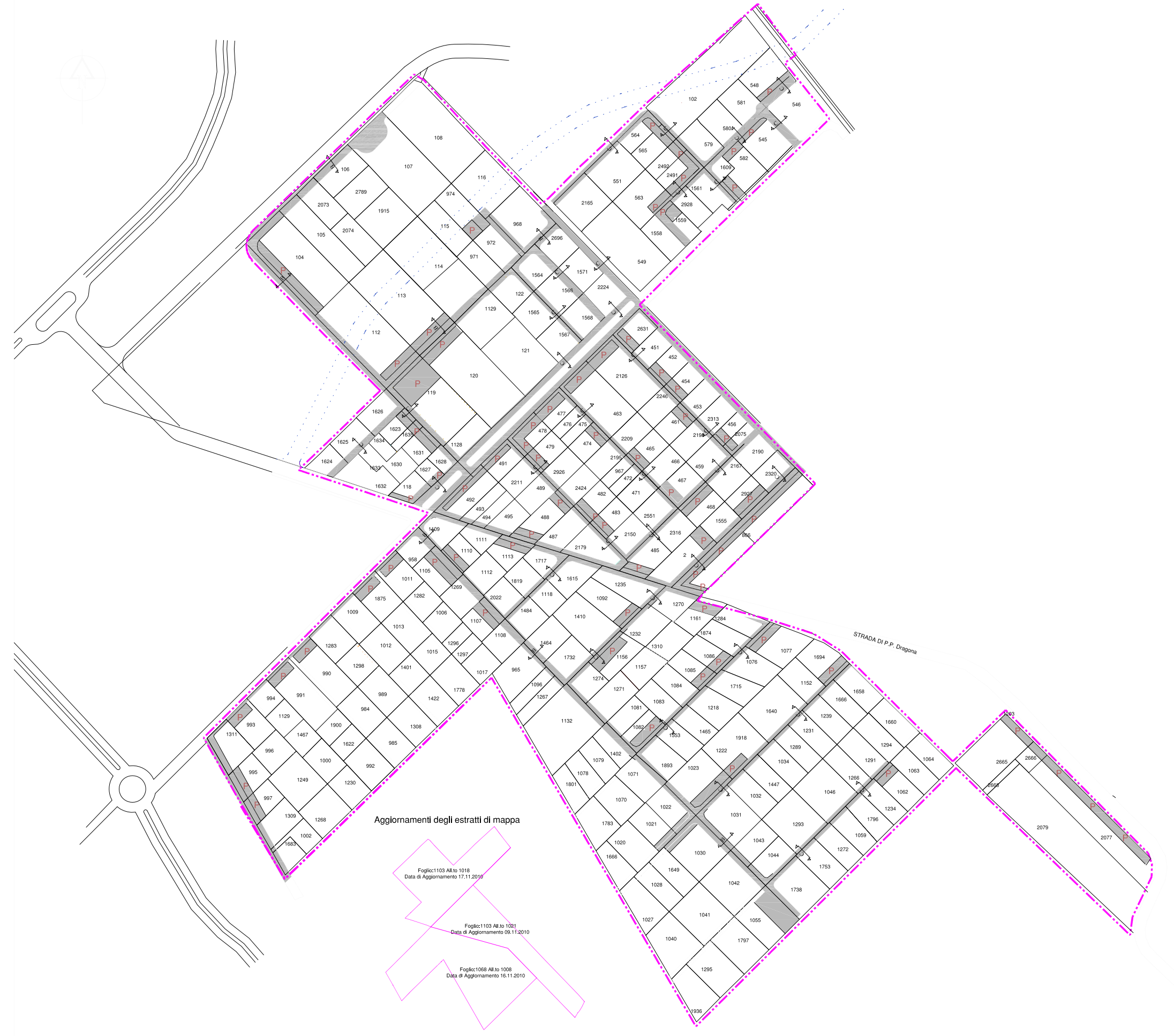

LEGENDA

PERIMETRO PIANO ESECUTIVO

SEDI VIARIE PUBBLICHE, PARCHEGGI PUBBLICI E VERDE DI ARREDO STRADALE

VIABILITA' PRIVATA

SEZIONI STRADALI (Esemplificative) scala 1:200

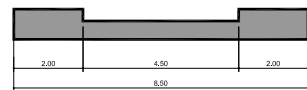
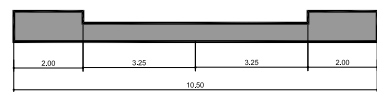
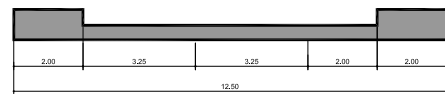

Aggiornamenti degli estratti di mappa

Foglio: 1103 All.to 1018
Data di Aggiornamento 17.11.2010

Foglio: 1103 All.to 1021
Data di Aggiornamento 09.11.2010

Foglio: 1068 All.to 1008
Data di Aggiornamento 16.11.2010